

# VÝKAZ VÝMER

Doterajší stav					Zmeny					Nový stav				
Číslo parcely		Výmera		Druh pozemku	Diel	k parcele číslo	m <sup>2</sup>	od parcely číslo	m <sup>2</sup>	Číslo parcely	Výmera		Druh pozemku kód	Vlastník, (iná opráv. osoba) adresa, (sídlo)
PK vložky	KN	ha	m <sup>2</sup>								ha	m <sup>2</sup>		
1500	123/100	700		zast.pl.						123/100	525		zast.pl. 18	Doterajší
										123/700	175		zast.pl. 26 21	detto
Spolu:			700								659			

Stav právny je totožný s registrom C KN

Legenda: kód spôsobu využívania 18 Pozemok, na ktorom je dvor  
 26 Pozemok, na ktorom je rozostavaná stavba  
 kód druhu stavby 21 Rozostavaná budova

Geometrický plán je podkladom na právne úkony, keď údaje doterajšieho stavu výkazu výmer sú zhodné s údajmi platných výpisov z katastra nehnuteľností

Vyhoviteľ <b>GKNG, s.r.o.</b> Miletičova 49, 821 09 Bratislava tel.č. : 0904 009 004 kozlovsky@gkng.sk IČO: 47 431 903	Kraj Bratislavský	Okres Kvetinkovo	Obec Kvetinka		
	Kat. územie Tulipán	Číslo plánu 100/2017	Mapový list č ZS-XVV-01-01		
<b>GEOMETRICKÝ PLÁN</b> na zameranie rozostavanej stavby p.č. 123/700					
Vyhoviteľ		Autorizačne overil		Úradne overil "pracovník katastra"	
Dňa: 31.12.2016	Meno: Ing. Ondrej Kozlovský	Dňa: 01.01.2017	Meno: Ing. Ondrej Kozlovský	Dňa: 10.01.2017	Číslo: 1/2017
Nové hranice boli v prírode označené múrom		Náležitostami a presnosťou zodpovedá predpisom <b>Prvá pečiatka</b> autorizovaný geodet		Úradne overené podľa § 9 zákona NR SR č. 215/1995 Z.z. o geodézii a kartografii <b>Druhá pečiatka</b> úradný overovateľ	
Záznam podrobného merania (meračský náčrt) č. 9000		Pečiatka a podpis		Pečiatka a podpis	
Súradnice bodov označených číslami a ostatné meračské údaje sú uložené vo všeobecnej dokumentácii					

d  
123/51

123/272

d  
123/51

Г  
123/598

123/273

d  
123/274

#  
123/5

Г  
123/1

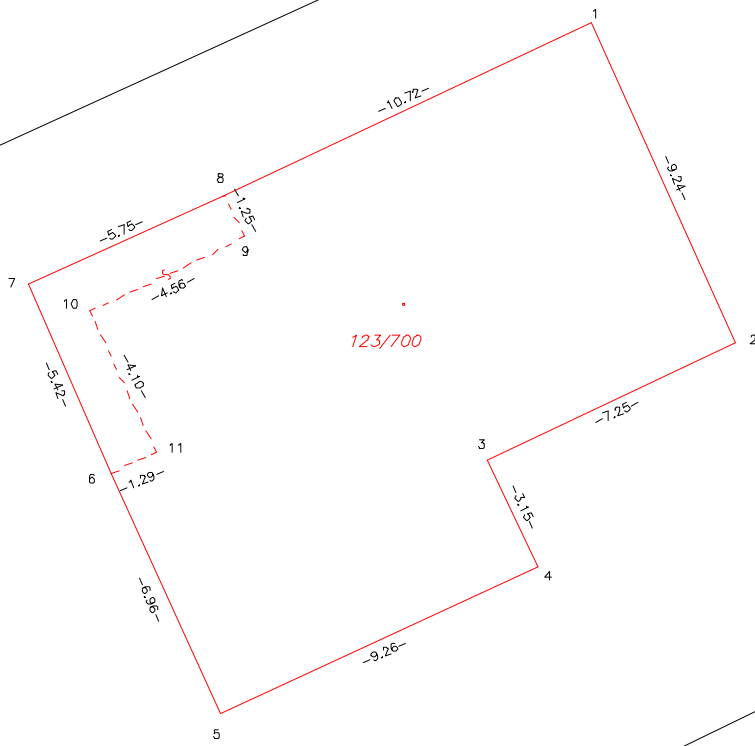

d  
123/100

d  
123/89

123/651

d  
123/629